Oficina: San Antonio, Calle General Balanzat n16 Tel. 0034 645 847 197 http://www.ventas.ihouseibiza.com
Horario de apertura: Lunes a jueves 10:00h a 18:00h - Viernes 09:00h a 15:00h Email. ventas@ihouseibiza.com

РОСКОШНАЯ ВИЛЛА на продажу, в ROCA LLISA Ref. 1715

Строительство

Парковка **4** **5**

759 m2 **1.515 m2**

4.600.000€

Санта-Эулалия-дель-Рио

Salón	Lounge	Wohnzimmer	Salon	**1**
Comedor	Dining room	Esszimmer	Salle à manger	**1**
Cocina	Kitchen	Küche	Cuisine	**Оборудованная**
Piscina	Pool	Schwimmbad	Piscine	**Бассейн бесконечности**
Calefacción	Heating	Heizung	Chauffage	**Сияющий пол**
Aire acondicionado	Air conditioning	Klimaanlage	Climatisation	**Централизованные каналы.**

Описание
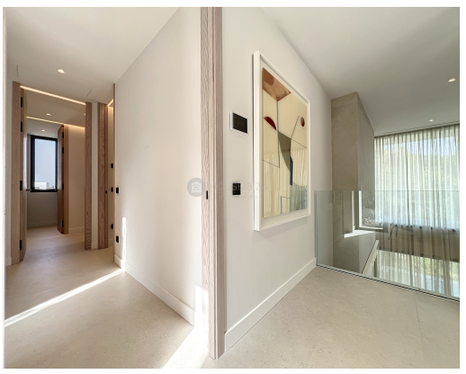
Продается вилла в эффектной, эксклюзивной и роскошной урбанизации, непревзойденной на «Белом острове». Кораллиса уникальна тем, что предлагает расположение, которое позволяет вам оказаться в городе Ибица и его пристанях для яхт за несколько минут, предлагая спокойствие и уединение, столь желанные в одном из самых востребованных районов острова.Он будет готов в конце 2024 года, это дом типа B, распределенный на 2 этажах , цокольный этаж плюс подвал, площадью 1 515,30 кв.м., с 4 спальнями и 5 ванными комнатами. Этот комплекс из 20 вилл является эксклюзивным не только из-за вида на поле для гольфа Roca Llisa, но и потому, что он предлагает контроль доступа и впечатляющее устройство безопа...